

التقرير الأسبوعي لشركة الأول للخدمات المالية عن سوق المال السعودي " تداول " من 17 إلى 21 يوليو 2010

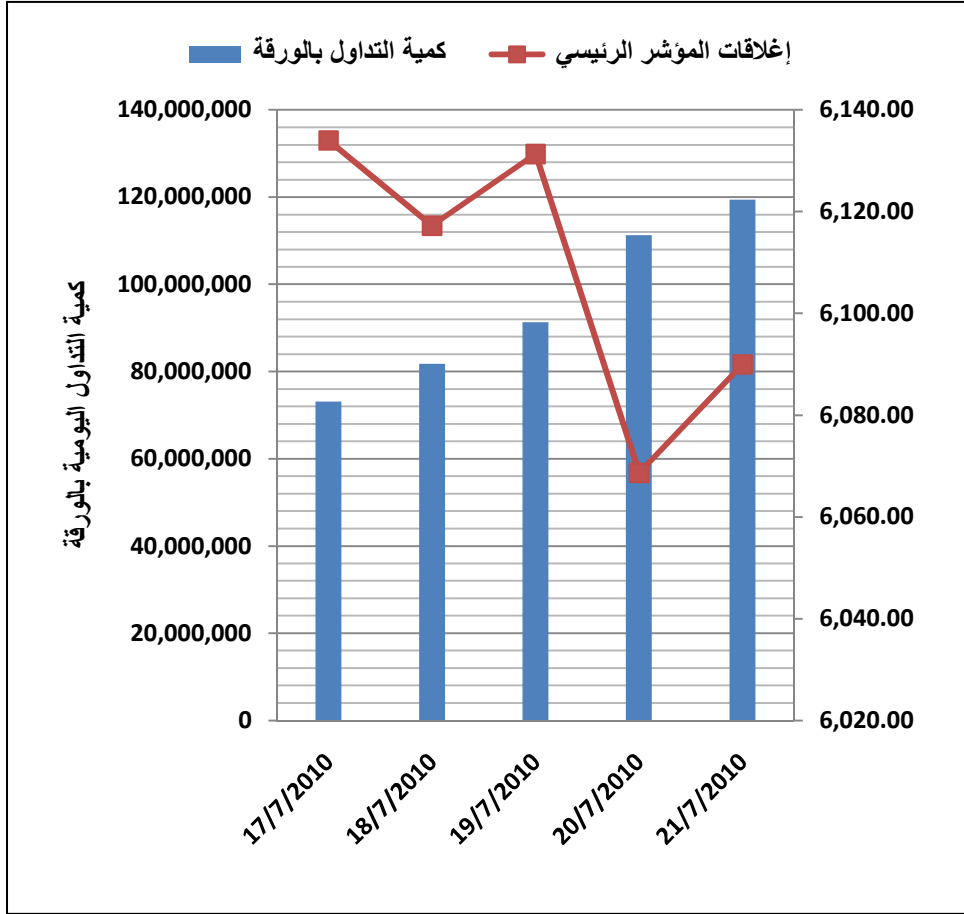

أغلق المؤشر الرئيسي لسوق المال السعودي في نهاية هذا الأسبوع عند مستوى 6,089.95 نقطة وذلك بنسبة انخفاض بلغت 1.37 % بالمقارنة بمستوى إغلاقه في نهاية الأسبوع الماضي عند 6,174.74 نقطة . وبذلك يكون المؤشر الرئيسي لسوق المال السعودي قد انخفض منذ بداية عام 2010 الجاري وحتى تاريخ هذا التقرير بنسبة 0.52 % . وبلغت القيمة السوقية الإجمالية لسوق المال السعودي ككل (لعدد 143 شركة مدرجة حالياً) و وفقاً لكل الأسهم المصدرة ، و كما في تاريخ هذا التقرير 1,201.43 مليار ريال سعودي . و عن أداء سوق المال السعودي ككل خلال هذا الأسبوع نجد أنه من إجمالي 143 شركة مدرجة حالياً ، فقد ارتفعت خلال هذا الأسبوع أسعار أسهم 27 شركة بينما انخفضت أسعار أسهم 113 شركة ، بينما حافظت 3 شركات على أسعار إغلاق أسهمها كما هي في نهاية الأسبوع الماضي . و بلغت كمية الأسهم المتداولة في سوق المال السعودي خلال هذا الأسبوع 476,795,793 ورقة و لكن بنسبة انخفاض بلغت 16.77 % بالمقارنة بها خلال الأسبوع الماضي ، و بلغت قيمة الأسهم المتداولة في السوق السعودي ككل خلال هذا الأسبوع 11.45 مليار ريال سعودي و بنسبة انخفاض بلغت 24.49 % بالمقارنة بها خلال الأسبوع الماضي ، بينما بلغ عدد الصفقات المنفذة على مستوى سوق المال السعودي خلال هذا الأسبوع 326,704 صفقة و بنسبة انخفاض بلغت 12.06 % بالمقارنة بها خلال الأسبوع الماضي . و بلغ مكرر ربحية سوق المال السعودي كما في تاريخ هذا التقرير 15.29 مرة (و لكن وفقاً للشركات الربحية فقط عن آخر أربعة أرباع تنتهي في الربع الأول لعام 2010 الجاري) و بلغ مكرر القيمة الدفترية للسوق 1.94 مرة ، و بلغ عائد الربح النقدي الموزع عن أداء العام المالي 2009 و وفقاً لأسعار إقفال هذا التقرير ، 3.84 %

التقرير الأسبوعي لشركة الأول للخدمات المالية عن سوق المال السعودي " تداول " من 17 إلى 21 يوليو 2010

و عن أداء قطاعات سوق المال السعودي خلال هذا الأسبوع ، يمكننا القول أنه من إجمالي 15 قطاع يتكون منها سوق المال السعودي ، فقد ارتفعت خلال هذا الأسبوع مؤشرات 3 قطاعات فقط و هم على الترتيب : قطاع الاتصالات و ارتفع مؤشره بنسبة 2.64 % خلال الأسبوع & و مؤشر قطاع الطاقة و المرافق و ارتفع خلال الأسبوع بنسبة 1.66 % & و مؤشر قطاع التأمين و الذي ارتفع مؤشره بنسبة هامشية لم تتعد 0.26 %

بينما انخفضت مؤشرات 12 قطاع في السوق خلال هذا الأسبوع ، و كان أبرز القطاعات المنخفضة خلال هذا الأسبوع : الزراعة و الصناعات الغذائية و الذي انخفض بنسبة 3.84 % & و التشييد و البناء و الذي انخفض بنسبة 3.17 % & و قطاع الأسمت و الذي انخفض بنسبة 2.77 % & و قطاع الاستثمار المتعدد و الذي انخفض بنسبة 2.27 % & و الفنادق و السياحة و انخفض بنسبة 2.08 % و البتروكيماويات و الذي انخفض بنسبة 1.99 % & و التطوير العقاري بنسبة 1.87 % و المصارف بنسبة 1.31 %

و عن تحليلنا لأداء سوق المال السعودي خلال هذا الأسبوع فيمكننا القول ، إن المؤشر الرئيسي للسوق قد انخفض بنسبة 1.37 % خلال الأسبوع و أن الذي قاد هذا الانخفاض ليس فقط الإثنى عشر قطاع الموضحة في الجدول التالي و في الرسوم التوضيحية التي تليه ، و إنما على وجه التحديد القطاعات ذات الوزن النسبي المؤثر في المؤشر الرئيسي للسوق مثل قطاع المصارف و الذي يمثل 34.81 % من المؤشر و قد انخفض هذا القطاع بنسبة 1.31 % خلال هذا الأسبوع ، بالإضافة إلى قطاع البتروكيماويات و الذي يمثل 26.39 % من المؤشر الرئيسي للسوق ، و قد انخفض هذا القطاع أيضاً بنسبة 1.99 % خلال هذا الأسبوع

و من المعروف أن نهاية هذا الأسبوع كانت تمثل تقريباً نهاية المهلة المحددة من قبل هيئة السوق المالية السعودية ، للشركات المدرجة لكي تقوم بإعلان نتائج أعمالها عن فترة الربع المنتهي و تلك المهلة محددة بخمسة عشر جلسة تداول منذ تاريخ انتهاء الربع . و بالفعل تم إعلان نتائج أغلب الشركات المدرجة في السوق عن فترة الربع الثاني من عام 2010 الجاري ، و عليه فإن هذه الفترة تتسم عادة بالتداولات النشطة و التغيرات الملموسة في أسعار الأسهم المدرجة نتيجة عمليات الإحلال و الاستبدال و عمليات إعادة ترتيب أصول المحافظ الاستثمارية و صناديق الاستثمار التي تتم وفقاً للنتائج الحديثة المعلنة . و رغم أن النتائج المعلنة تشير إلى أن الشركات المدرجة في سوق المال السعودي قد حققت أرباحاً صافية خلال الربع الثاني من عام 2010 الجاري بلغت 19.9 مليار ريال بالمقارنة بصافي أرباح بلغ 16.1 مليار ريال خلال الربع المماثل من العام الماضي 2009 ، أي أن الشركات المدرجة حققت نسبة نمو في صافي الأرباح بلغت 23.6 % كما أن الشركات المدرجة قد حققت صافي ربح خلال الربع الثاني من عام 2010 تزيد بنسبة 13 % عن صافي الأرباح المحققة خلال الربع الأول من عام 2010 الجاري !

و مع ذلك نجد أن المؤشر الرئيسي للسوق قد انخفض خلال هذا الأسبوع بنسبة 1.37 % كما انخفضت كمية التداول و قيمة التداول و عدد الصفقات المنفذة على مستوى السوق ككل خلال هذا الأسبوع بنسب 16.77 % و 11.45 % و 12.06 % على الترتيب بالمقارنة بها خلال الأسبوع الماضي ، و هذه المؤشرات تشير إلى أن ردود أفعال المستثمرين تدل على استمرار المخاوف و عدم الثقة بالإضافة إلى أسباب أخرى تدخل حالياً في الحوار مثل موسم الأجازات الصيفية و ما يصاحبه من ضعف في التداولات ، بالإضافة إلى قرب شهر رمضان المبارك و تميزه هو الآخر بضعف التداولات و هيمنة المسار العرضي على مؤشرات أسواق المال العربية بالتحديد ، كما تجدر

التقرير الأسبوعي لشركة الأول للخدمات المالية عن سوق المال السعودي " تداول " من 17 إلى 21 يوليو 2010

الإشارة أيضاً إلى أن أداء قطاع المصارف السعودي عن فترة الربع الثاني من عام 2010 و إن كان شهد تحقيق أرباح لأغلب بنوك القطاع إلا أن انخفاضها بالمقارنة بالفترة المماثلة و إن كان بنسب ضئيلة ، أصبح مثار خوف أو تشكك لعدد من المستثمرين ،

ناهيك عن الأسباب العالمية و أخبار الاقتصادات الكبرى ، منطقة اليورو و الولايات المتحدة الأمريكية و نسب البطالة ، و المطالبات الأوروبية بتخفيض الإنفاق الحكومي و زيادة الضرائب و تذبذب أسواق المال العالمية و تذبذب أسعار النفط ، تبدو تلك الأسباب جميعها حاضرة و مؤثرة في أذهان المستثمرين في سوق المال السعودي و تحول دون سعادتهم أو بهجتهم بأداء الشركات المدرجة خلال الربع الثاني من عام 2010 و تجعلهم في حالة ترقب و انتظار للمزيد من المؤشرات الإيجابية و مطمئنة

كذلك تجدر الإشارة إلى أن ردود أفعال المستثمرين تجاه نتائج أعمال الشركات المدرجة و تجاه أخبار و إعلانات الشركات المدرجة ، تبدو ردود أفعال متباينة بشكل كبير ، فهناك شركات مدرجة أعلنت نتائج أعمال جيدة تشير إلى تحقيق نسب نمو في الأرباح مثل الكهرباء السعودية و قد انعكست تلك الأخبار إيجابياً على أسهمها ، و هناك شركات أخرى حققت أرباح و لكن عند المقارنة بالفترة السابقة أو بالفترة السابقة من نفس العام ، قد تكون الأرباح الحالية منخفضة و لكن نتيجة وجود أرباح رأسمالية و غير متكررة في الفترات السابقة بينما مقارنة الأرباح التشغيلية الرئيسية تشير إلى النمو و التحسن في الأداء ، و قد نجد مثل هذه الأسهم قد منيت بانخفاضات في أسعار أسهمها ، و هي في رأينا انخفاضات غير مبررة ، و لكنها تعكس تنوع آراء و رؤى المتعاملين و تعكس أحياناً الفكر الاستثماري قصير الأجل و المسمى بالمضاربة أو تدل على ردود أفعال طبيعية لسوق مال يهيمن عليه الأفراد العاديين و تنخفض فيه نسبة المستثمر بالمفهوم المؤسسي (المؤسسات) و مثل تلك الأفعال قد تكون سبب لخلق فرص استثمارية جيدة في السوق تنتظر من يقتنصها .

كما تجدر الإشارة إلى أنه هناك أخبار إيجابية على الصعيد المحلي السعودي ، مثل نتائج تقرير الاستثمار العالمي لعام 2010 و الذي صدر عن مؤتمر الأمم المتحدة للتجارة و التنمية " الأونكتاد " و الذي أشار إلى احتلال المملكة المركز الثامن عالمياً و الأول عربياً في جذب الاستثمارات الأجنبية المباشرة و ذلك بالمقارنة بالمركز الرابع عشر عالمياً و الذي احتلته المملكة في عام 2008 ، كما توقع التقرير أن تواصل المملكة تقدمها في مجال جذب الاستثمارات الأجنبية المباشرة خلال العام الجاري 2010 و ما بعده ،

كما صدرت تقارير دولية أخرى تشير إلى توقعات بتجاوز نمو التجارة الدولية خلال عام 2010 الجاري لنسبة 10 %

و بالتالي فإن مسار سوق المال السعودي خلال الفترات القادمة ليس محكوماً فقط بأخبار الداخل السعودي و إنما أيضاً بأخبار و أداء الاقتصاد العالمي و أسواق المال العالمية و أسعار النفط ، غير أننا نجزم بأن الأداء الإيجابي للاقتصاد العالمي سوف ينعكس إيجاباً على الاقتصاد السعودي بنسب أكبر منه في اقتصادات أخرى عديدة على مستوى العالم .

التقرير الأسبوعي لشركة الأول للخدمات المالية عن سوق المال السعودي " تداول " من 17 إلى 21 يوليو 2010

ملخص أداء سوق المال السعودي خلال الأسبوع و منذ بداية عام 2010 الجاري ، بالإضافة إلى أداء الأسهم القيادية ذات الوزن النسبي الكبير في السوق

	الإفتتاح في 17 يوليو 2010	الإقفال في 21 يوليو 2010	التغير	التغير %	التغير منذ بداية 2010 %	التغير خلال 2009 %
المؤشر العام	6,174.74	6,089.95	-84.79	-1.37	-0.52	27.46
المصارف والخدمات المالية	16,236.85	16,023.85	-213.00	-1.31	2.23	15.29
الصناعات والبتر وكيمواويات	5,388.63	5,281.61	-107.02	-1.99	-2.13	70.20
الأسمنت	3,919.07	3,810.49	-108.58	-2.77	-2.69	28.17
التجزئة	4,905.67	4,882.70	-22.97	-0.47	11.28	17.54
الطاقة والمرافق الخدمية	4,698.29	4,776.26	77.97	1.66	13.43	23.29
الزراعة والصناعات الغذائية	5,547.88	5,334.76	-213.12	-3.84	6.47	29.79
الاتصالات و تقنية المعلومات	1,783.24	1,830.33	47.09	2.64	2.17	8.80
التأمين	873.74	876.05	2.31	0.26	-18.87	77.12
شركات الاستثمار المتعدد	2,163.04	2,114.03	-49.01	-2.27	-13.46	19.01
الاستثمار الصناعي	4,642.28	4,602.40	-39.88	-0.86	-2.24	43.10
التشييد والبناء	3,387.80	3,280.34	-107.46	-3.17	-12.53	-4.34
التطوير العقاري	3,057.35	3,000.28	-57.07	-1.87	-8.05	1.51
النقل	3,274.82	3,225.48	-49.34	-1.51	-5.06	15.17
الإعلام والنشر	1,401.14	1,394.55	-6.59	-0.47	-26.37	6.17
الفنادق والسياحة	4,878.11	4,776.81	-101.30	-2.08	-19.02	47.96

أداء الأسهم القيادية (الأسهل ذات القيمة السوقية الأكبر في السوق السعودي وفقاً لكل الأسهل المصدرة)

الشركة	سعر الإقفال	التغير خلال الأسبوع %	التغير منذ بداية 2010 %	نسبة القيمة السوقية إلى القطاع %	نسبة القيمة السوقية إلى السوق %
سابك	86.5	-1.7	4.85	63.58	21.6
مصرف الراجحي	75.25	-1.63	5.61	33.18	9.4
الاتصالات السعودية	38.8	1.84	-12.02	60.86	6.46
سامبا	57	-0.87	12.87	15.08	4.27
الكهرباء السعودية	13.3	1.92	18.22	97.49	4.61

التقرير الأسبوعي لشركة الأول للخدمات المالية
عن سوق المال السعودي " تداول "
من 17 إلى 21 يوليو 2010

الشركات الخمس الأكبر ارتفاعاً خلال الأسبوع	الإفتتاح	الإقفال	التغير %	الشركات الخمس الأكبر انخفاضاً خلال الأسبوع	الإفتتاح	الإقفال	التغير %
الخليجية للتأمين	37.8	44.4	17.46	الكابلات	16.45	14.45	-12.16
ولاء للتأمين	18.4	21.2	15.22	بترو رابغ	28.4	25.4	-10.56
عذيب للاتصالات	14.9	16.15	8.39	المتحدة للتأمين	28.7	25.7	-10.45
الدريس	43.2	46.7	8.1	الباحة	13.1	11.95	-8.78
زجاج	23.6	25.3	7.2	مسك	20	18.3	-8.50

الشركات الخمس الأكثر نشاطاً وفقاً لقيمة التداول	قيمة التداول الإجمالية خلال الأسبوع بالريال	الشركات الخمس الأكثر نشاطاً وفقاً لكمية التداول	كمية التداول الإجمالية خلال الأسبوع بالورقة
سابك	2,577,000,000	الإنماء	80,000,000
الإنماء	873,000,000	كيان السعودية	32,000,000
ينساب	595,000,000	سابك	30,000,000
كيان السعودية	581,000,000	الكهرباء السعودية	28,000,000
بترو رابغ	536,000,000	إعمار المدينة الاقتصادية	21,000,000

التقرير الأسبوعي لشركة الأول للخدمات المالية عن سوق المال السعودي " تداول " من 17 إلى 21 يوليو 2010

ملخص السوق السعودي خلال الأسبوع

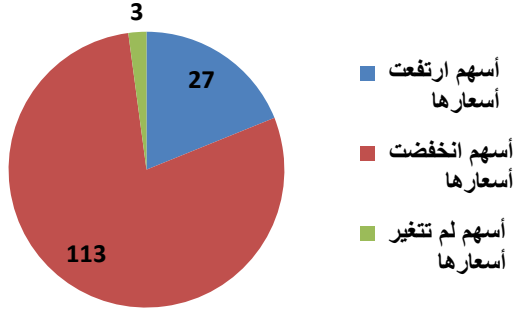

إغلاق المؤشر الرئيسي ■ افتتاح المؤشر الرئيسي

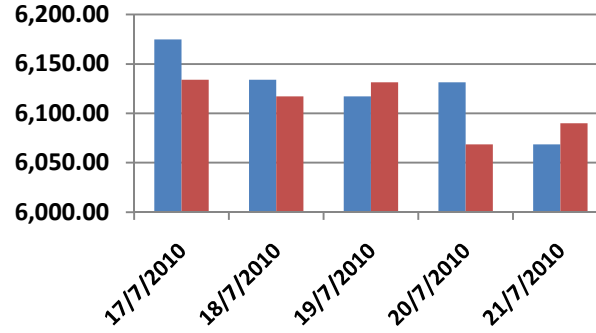

معدل التغير في المؤشر الرئيسي خلال الأسبوع %

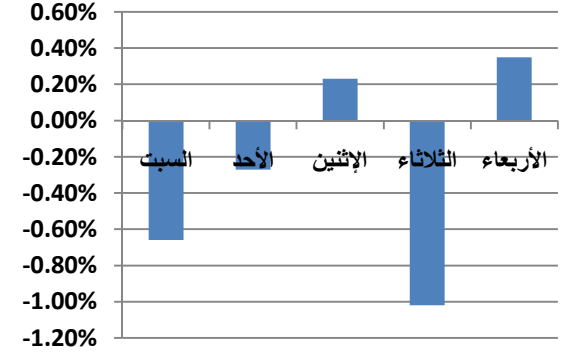

كمية التداول بالورقة

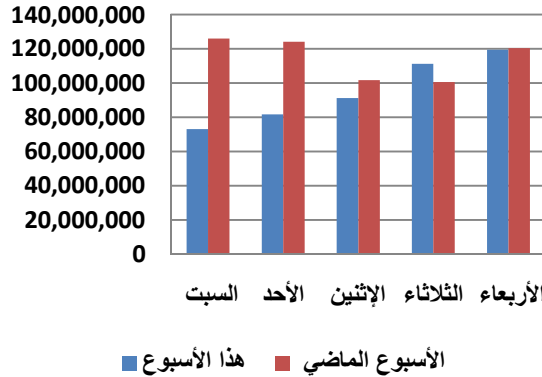

قيمة التداول بالريال

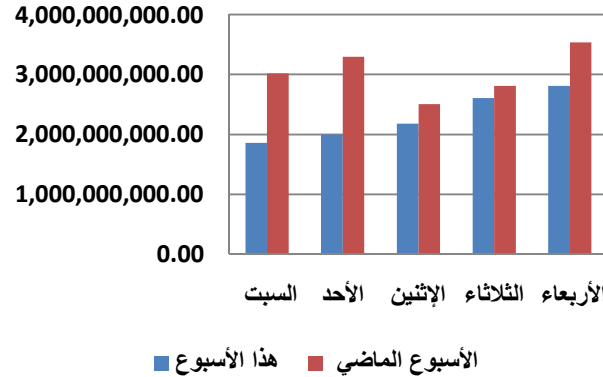

عدد الصفقات المنفذة

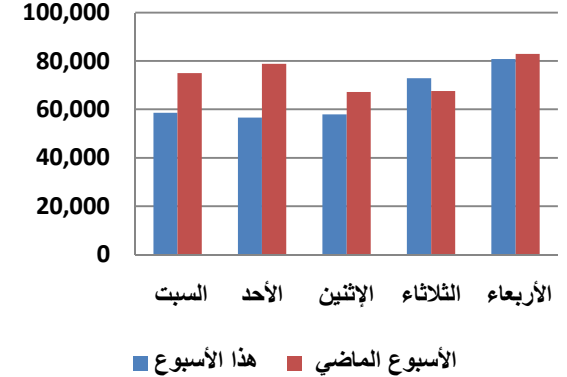

التقرير الأسبوعي لشركة الأول للخدمات المالية عن سوق المال السعودي " تداول " من 17 إلى 21 يوليو 2010

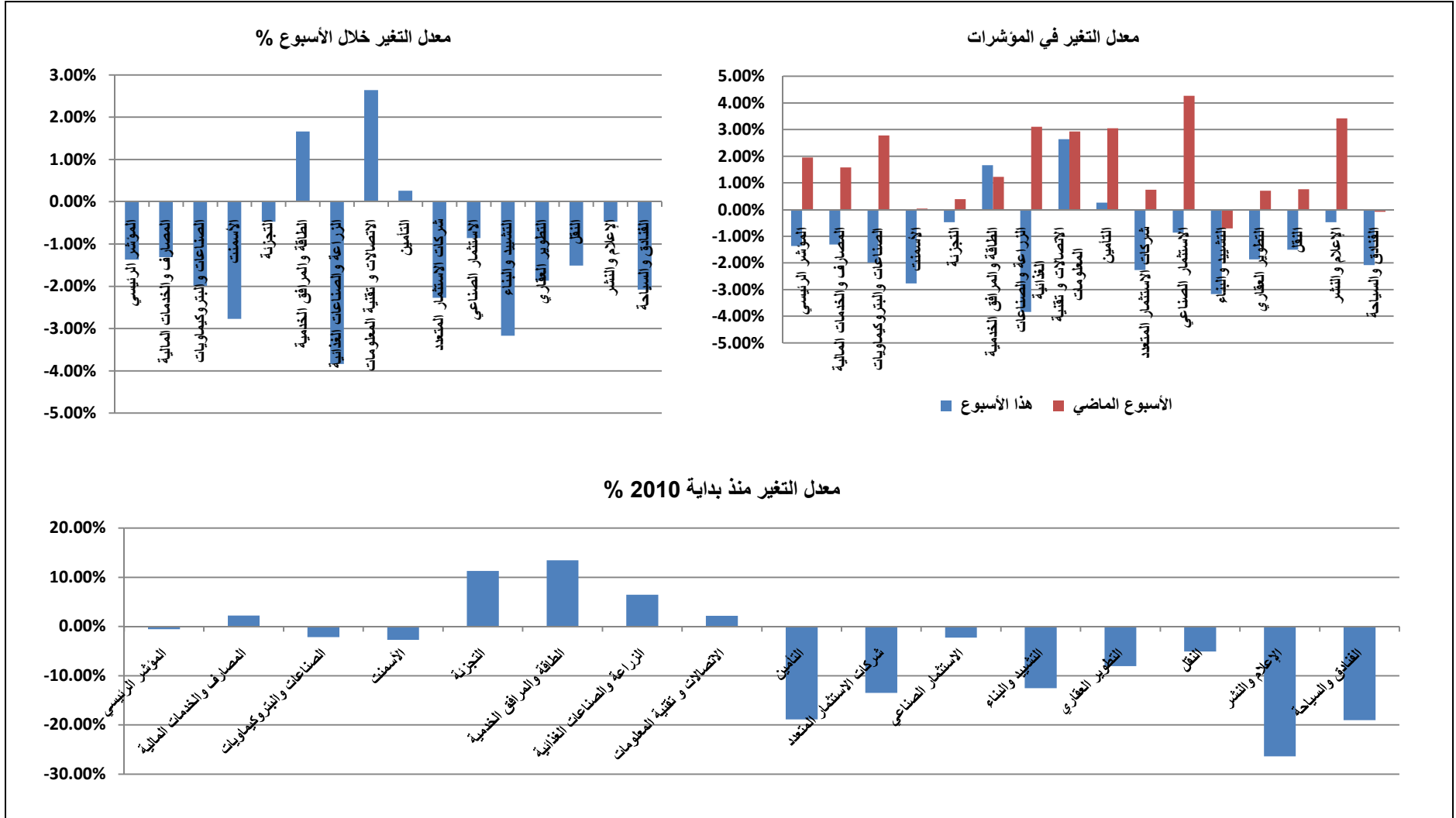

التقرير الأسبوعي لشركة الأول للخدمات المالية عن سوق المال السعودي " تداول " من 17 إلى 21 يوليو 2010

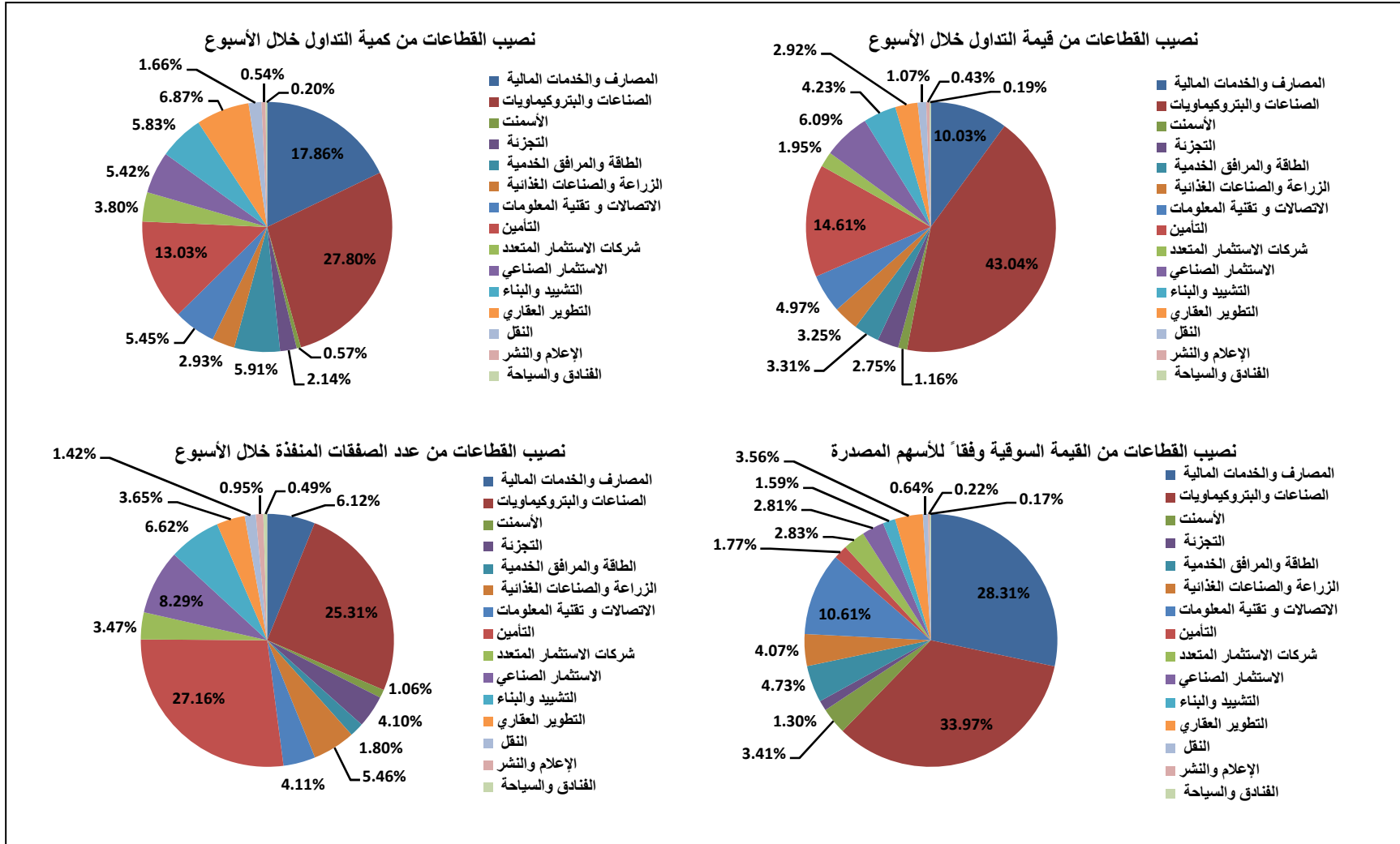

التقرير الأسبوعي لشركة الأول للخدمات المالية عن سوق المال السعودي " تداول " من 17 إلى 21 يوليو 2010

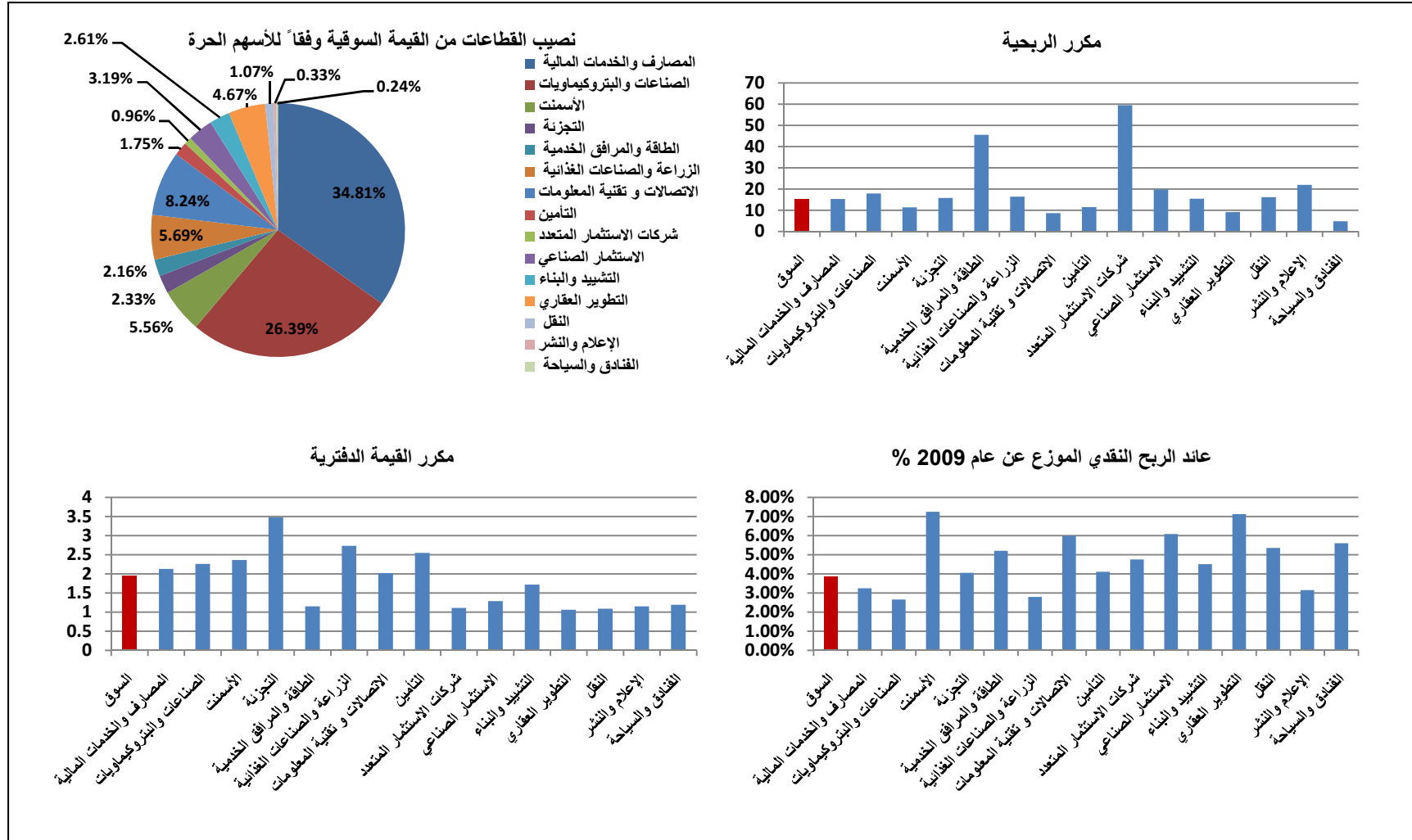

التقرير الأسبوعي لشركة الأول للخدمات المالية عن سوق المال السعودي " تداول " من 17 إلى 21 يوليو 2010

ملخص أداء سوق المال السعودي خلال الأسبوع بالمقارنة بأداء أسواق المال الخليجية و العربية

أسواق المال الخليجية و العربية	الإفتتاح	الإقفال	التغير	التغير %	التغير منذ بداية 2010 %	التغير خلال 2009 %
السوق السعودي	6,174.74	6,089.95	-84.79	-1.37	-0.52	27.46
الكويت	6,505.10	6,582.60	77.50	1.19	-6.03	-9.99
قطر	6,963.53	6,951.89	-11.64	-0.17	-0.10	3.62
البحرين	1,392.13	1,401.42	9.29	0.67	-3.90	-20.44
أبوظبي	2,523.78	2,550.98	27.20	1.08	-7.02	14.79
دبي	1,520.20	1,528.97	8.77	0.58	-15.23	10.22
سلطنة عمان	6,217.78	6,117.25	-100.53	-1.62	-3.95	17.05
الأردن	2,357.52	2,307.87	-49.65	-2.11	-8.91	-8.15
مصر	6,049.19	6,029.03	-20.16	-0.33	-2.89	35.08

معدل التغير خلال الأسبوع %

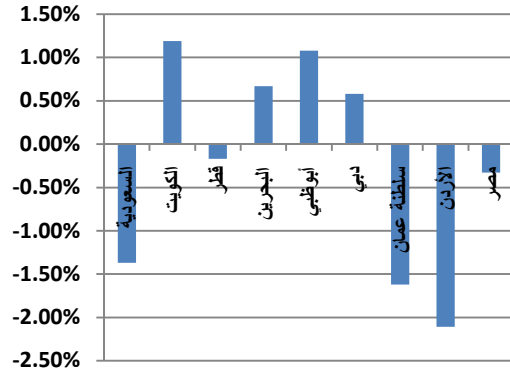

معدل التغير منذ بداية 2010 %

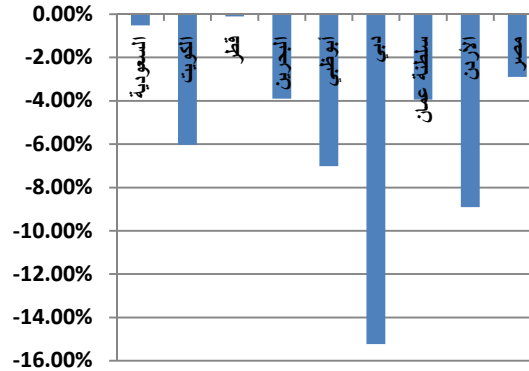

معدل التغير خلال 2009 %

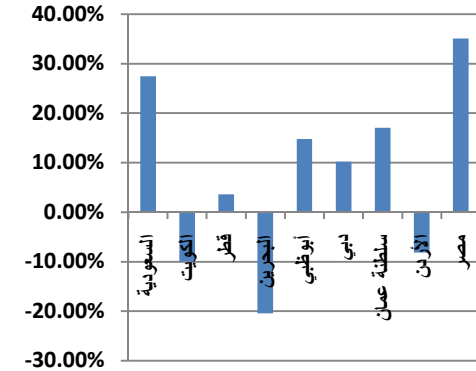

التقرير الأسبوعي لشركة الأول للخدمات المالية عن سوق المال السعودي " تداول " من 17 إلى 21 يوليو 2010

ملخص أداء سوق المال السعودي خلال الأسبوع و منذ بداية عام 2010 الجاري بالإضافة إلى أهم المؤشرات المالية للشركات المدرجة

الشركة	Open	Close	% Change	YTD %	Mkt Cap	% of Sector	% of Mkt	FF %	P/E	P/BV	2008 DY %	2009 DY %
الرياض	28	27.5	-1.79	2.23	41,250,000,000	12.13	3.43	48.71	12.6	1.48	6.60	4.73
الجزيرة	16.5	16.35	-0.91	-14.62	4,905,000,000	1.44	0.41	67.80	NM	1.09	3.32	0.00
استثمار	19.7	19.6	-0.51	8.89	8,820,000,000	2.59	0.73	53.67	29.2	1.15		0.00
السعودي الهولندي	32.3	31.8	-1.55	6.00	10,517,850,000	3.09	0.88	29.32	333.79	1.79	1.88	0.00
السعودي الفرنسي	44.3	43.4	-2.03	6.63	31,387,500,620	9.23	2.61	54.66	12.84	1.98	2.22	2.30
ساب	42.5	43	1.18	-0.92	32,250,000,000	9.48	2.68	32.87	17.03	2.34	1.78	1.93
العربي الوطني	38.5	37.9	-1.56	-10.61	24,635,000,000	7.24	2.05	49.10	10.66	1.7	3.21	2.64
ساميا	57.5	57	-0.87	12.87	51,300,000,000	15.08	4.27	50.59	11.4	2.21	3.22	2.89
الراجحي	76.5	75.25	-1.63	5.61	112,875,000,000	33.18	9.40	49.42	16.79	4.05	5.36	3.65
البلاد	20.15	19.75	-1.99	-5.50	5,925,000,000	1.74	0.49	77.18	NM	1.93		0.00
الإتماء	10.95	10.85	-0.91	-14.57	16,275,000,000	4.78	1.35	69.92	438.08	1.04		0.00
قطاع المصارف					340,140,350,620	100.00	28.31		15.31	2.13		3.25
كيما تول	14.3	13.35	-6.64	-13.31	1,610,010,000	0.39	0.13	50.00	61.73	1.13		0.00
بتروكيم	14.95	14.25	-4.68	-8.36	6,840,000,000	1.68	0.57	17.49	NM	1.45		0.00
سابك	88	86.5	-1.70	4.85	259,500,000,000	63.58	21.60	22.57	16.77	2.28	5.83	1.73
سافكو	129.25	130	0.58	7.44	32,500,000,000	7.96	2.71	36.88	16.09	5.4	14.48	9.23
التصنيع	25.2	25.2	0.00	-10.32	12,770,179,506	3.13	1.06	80.52	14.44	1.55	7.66	2.98
اللجين	12.9	12.8	-0.78	-25.36	885,760,000	0.22	0.07	85.09	NM	1.74		0.00
نماء للكيماويات	9.45	9.4	-0.53	-12.96	1,208,088,000	0.30	0.10	100.00	5752.8	0.76		0.00
المجموعة السعودية	18	17.3	-3.89	-20.46	7,785,000,000	1.91	0.65	88.53	16.29	1.37		2.89
الصحراء للبتر وكيمياء	18.65	18.1	-2.95	-14.42	5,294,793,000	1.30	0.44	90.00	25.55	1.71		0.00
ينساب	39	37.1	-4.87	11.08	20,868,750,000	5.11	1.74	39.72	87.51	3.52		0.00
سبيكم العالمية	22.05	21.3	-3.40	-10.69	7,099,999,993	1.74	0.59	82.14	36.8	1.52	6.45	4.69

التقرير الأسبوعي لشركة الأول للخدمات المالية عن سوق المال السعودي " تداول " من 17 إلى 21 يوليو 2010

الشركة	Open	Close	% Change	YTD %	Mkt Cap	% of Sector	% of Mkt	FF %	P/E	P/BV	2008 DY %	2009 DY %
المتقدمة	19.9	19.45	-2.26	-21.89	2,749,743,750	0.67	0.23	95.72	20.09	1.66		5.14
كيان السعودية	17.8	17.85	0.28	-1.92	26,775,000,000	6.56	2.23	40.56	NM	1.73		0.00
بترو رابغ	28.4	25.4	-10.56	-28.45	22,250,400,000	5.45	1.85	17.42	NM	2.74		0.00
قطاع البتروكيماويات					408,137,724,249	100.00	33.97		17.88	2.26		2.66
الاسمنت العربية	35	34.6	-1.14	-20.46	2,768,000,000	6.76	0.23	71.89	18.47	1.17	9.65	3.61
اسمنت اليمامة	50.5	48.6	-3.76	2.53	6,561,000,000	16.01	0.55	87.35	10.91	2.23	5.90	6.17
اسمنت السعودية	44.7	43.8	-2.01	-23.83	6,701,400,000	16.35	0.56	86.42	10.93	2.32	6.19	7.99
اسمنت القصيم	70.5	67.75	-3.90	-2.52	6,097,500,000	14.88	0.51	51.31	10.13	3.58	9.91	8.86
اسمنت الجنويبه	69	66.25	-3.99	-1.12	9,275,000,000	22.64	0.77	43.81	12.82	4.03	10.73	7.55
اسمنت ينبع	42	41.6	-0.95	-14.23	4,368,000,000	10.66	0.36	52.51	9.66	1.96	10.26	7.21
اسمنت الشرقية	43.3	41.9	-3.23	-15.86	3,603,400,000	8.79	0.30	68.06	10.41	1.93	7.50	7.16
اسمنت تبوك	17.9	17.8	-0.56	-8.01	1,602,000,000	3.91	0.13	94.69	13.16	1.47	7.56	7.02
قطاع الأسمنت					40,976,300,000	100.00	3.41		11.36	2.36		7.24
أسواق ع العثيم	75.25	73.5	-2.33	44.83	1,653,750,000	10.58	0.14	51.00	17.79	5.19	3.75	3.40
المواساة	67.25	65.25	-2.97	6.53	1,631,250,000	10.44	0.14	47.50	15.98	3.03		2.76
خدمات السيارات	12.3	12	-2.44	-10.45	540,000,000	3.46	0.04	100.00	18.33	1.06		0.00
ثمار	21.45	20.2	-5.83	-52.80	202,000,000	1.29	0.02	100.00	NM	2.99		0.00
مجموعة فتحي	12.35	11.4	-7.69	-22.97	570,000,000	3.65	0.05	78.49	33.6	0.87		0.00
جرير	159.25	157.5	-1.10	17.76	6,300,000,000	40.32	0.52	87.92	16.36	8.4	5.23	4.68
الدريس	43.2	46.7	8.10	23.54	1,167,500,000	7.47	0.10	100.00	15.56	3.56	6.02	3.21
الحكير	41.5	42.5	2.41	15.18	2,975,000,000	19.04	0.25	51.00	12.87	2.71	5.47	4.71
الخليج للتدريب	40.2	39	-2.99	-4.65	585,000,000	3.74	0.05	44.59	13.37	2.44	1.67	1.28
قطاع التجزئة					15,624,500,000	100.00	1.30		15.8	3.48		4.06
الغاز والتصنيع	19.15	19	-0.78	-18.80	1,425,000,000	2.51	0.12	68.19	14.91	1.38	6.94	2.63
كهرباء السعودية	13.05	13.3	1.92	18.22	55,415,697,740	97.49	4.61	17.18	48.04	1.14	7.57	5.26

التقرير الأسبوعي لشركة الأول للخدمات المالية عن سوق المال السعودي " تداول " من 17 إلى 21 يوليو 2010

الشركة	Open	Close	% Change	YTD %	Mkt Cap	% of Sector	% of Mkt	FF %	P/E	P/BV	2008 DY %	2009 DY %
قطاع الطاقة والمرافق					56,840,697,740	100.00	4.73		45.51	1.15		5.20
مجموعة صافولا	35.9	33.7	-6.13	11.59	16,850,000,000	34.44	1.40	73.52	14.61	2.28	4.13	2.97
الغذائية	16.2	15.25	-5.86	-23.56	305,000,000	0.62	0.03	100.00	50.83	1.69		0.00
سدافكو	40.9	38	-7.09	-9.95	1,235,000,000	2.52	0.10	58.21	6.08	1.85		7.89
المراعي	194.25	191.5	-1.42	16.06	22,022,500,000	45.01	1.83	41.35	19.42	3.94	2.50	2.09
أنعام القابضة	41.6	38.8	-6.73	-35.33	422,920,000	0.86	0.04	100.00	NM	3.78		0.00
حلواني إخوان	39.5	40.6	2.78	28.08	1,160,000,058	2.37	0.10	44.49	21.96	2.39	7.28	4.31
هرفي للأغذية	76.5	76	-0.65	24.59	2,052,000,000	4.19	0.17	30.00	17.89	5.95		3.95
نادك	25.7	24.25	-5.64	-28.04	1,455,000,000	2.97	0.12	48.81	NM	1.48	2.37	0.00
القصيم الزراعيه	8.25	8	-3.03	-22.33	400,000,000	0.82	0.03	100.00	NM	1		0.00
تبوك الزراعيه	18.8	17.5	-6.91	-34.46	350,000,000	0.72	0.03	72.50	NM	0.98	2.76	2.86
الأسماك	43.1	40.8	-5.34	-22.29	816,000,000	1.67	0.07	38.49	NM	6.26		0.00
الشرقية للتنمية	33.5	32.8	-2.09	-13.46	246,000,000	0.50	0.02	99.97	NM	3.01		0.00
الجوف الزراعيه	27.5	28	1.82	-22.44	560,000,000	1.14	0.05	95.20	9.96	1.12	2.40	7.14
بيشة الزراعيه	69.75	69.75	0.00	0.00	348,750,000	0.71	0.03	100.00	-	6.17		0.00
جازان للتنمية	13.6	14	2.94	4.09	700,000,000	1.43	0.06	98.79	94.08	1.07	5.41	0.00
قطاع الزراعة و الصناعات الغذائية					48,923,170,058	100.00	4.07		16.46	2.73		2.80
الاتصالات	38.1	38.8	1.84	-12.02	77,600,000,000	60.86	6.46	16.29	7.67	1.82	7.64	7.73
اتحاد اتصالات	51	53	3.92	22.12	37,100,000,000	29.09	3.09	58.48	11.42	3.07	2.42	2.36
زين السعودية	8.1	8	-1.23	-21.18	11,200,000,000	8.78	0.93	44.99	NM	1.4		0.00
عذيب للاتصالات	14.9	16.15	8.39	0.00	1,615,000,000	1.27	0.13	35.00	NM	2.6		0.00
قطاع الاتصالات					127,515,000,000	100.00	10.61		8.59	2.02		5.99
التعاونية	85.25	88.75	4.11	23.69	4,437,500,000	20.91	0.37	53.37	11.79	3.3	5.88	4.51
ملاذ للتأمين	16.8	16.3	-2.98	-38.02	489,000,000	2.30	0.04	47.48	50.93	1.88		0.00
ميدغلف للتأمين	23.2	23.7	2.16	-3.27	1,896,000,000	8.93	0.16	25.00	12.18	1.97		3.16

التقرير الأسبوعي لشركة الأول للخدمات المالية عن سوق المال السعودي " تداول " من 17 إلى 21 يوليو 2010

الشركة	Open	Close	% Change	YTD %	Mkt Cap	% of Sector	% of Mkt	FF %	P/E	P/BV	2008 DY %	2009 DY %
أليانز إس إف	23.3	23	-1.29	-71.07	460,000,000	2.17	0.04	31.00	NM	11.73		0.00
سلامة	32.1	31.3	-2.49	-40.38	313,000,000	1.47	0.03	40.00	27.74	4.03		0.00
ولاء للتأمين	18.4	21.2	15.22	-20.90	424,000,000	2.00	0.04	40.00	NM	2.76		0.00
الدرع العربي	20.1	20.2	0.50	-26.28	404,000,000	1.90	0.03	40.00	48.55	1.95		0.00
ساب تكافل	20.3	19.1	-5.91	-43.15	649,400,000	3.06	0.05	35.00	NM	1.98		0.00
سند	20.05	19.4	-3.24	-28.94	388,000,000	1.83	0.03	40.00	NM	2.4		0.00
سايبكو	34.6	33.4	-3.47	-52.29	334,000,000	1.57	0.03	40.00	NM	3.99		0.00
السعودية الهندية	31.9	30.7	-3.76	-41.52	307,000,000	1.45	0.03	40.00	NM	6.59		0.00
إتحاد الخليج	20.3	20.5	0.99	-28.32	451,000,000	2.12	0.04	40.00	NM	2.41		0.00
الأهلي للتكافل	82.5	77	-6.67	-22.22	770,000,000	3.63	0.06	26.45	NM	10.43		0.00
الأهلية	59.75	56.5	-5.44	-25.41	565,000,000	2.66	0.05	40.00	NM	12.5		0.00
أسيج	34	32.3	-5.00	-40.19	323,000,000	1.52	0.03	40.00	NM	7.22		0.00
التأمين العربية	19.05	18.9	-0.79	-32.26	378,000,000	1.78	0.03	40.00	NM	2.46		0.00
الاتحاد التجاري	16.8	16.3	-2.98	-32.22	407,500,000	1.92	0.03	42.00	NM	1.68		0.00
الصقر للتأمين	45	44.6	-0.89	-16.64	892,000,000	4.20	0.07	42.00	NM	4.49		0.00
المتحدة للتأمين	28.7	25.7	-10.45	-22.12	514,000,000	2.42	0.04	40.00	NM	2.94		0.00
إعادة	9.1	8.8	-3.30	-24.46	880,000,000	4.15	0.07	40.00	NM	0.88		0.00
بوا العربية	21.2	19.4	-8.49	-23.32	776,000,000	3.66	0.06	40.00	15.24	1.84		0.00
وقاية للتكافل	19.3	20.35	5.44	-59.05	407,000,000	1.92	0.03	40.00	2.24	2.28		0.00
الراجحي للتأمين	39.3	38.1	-3.05	-40.93	762,000,000	3.59	0.06	30.00	NM	4.63		0.00
ايس	35	34.6	-1.14	-37.09	346,000,000	1.63	0.03	40.00	NM	3.85		0.00
اكسا - التعاونية	19.35	19.9	2.84	-35.18	398,000,000	1.88	0.03	40.00	3618.18	2.06		0.00
الشركة الخيجية	37.8	44.4	17.46	58.57	888,000,000	4.18	0.07	40.00	-	4.44		0.00
بروج للتأمين	29.2	28.3	-3.08	-30.98	367,900,000	1.73	0.03	40.00	-	2.82		0.00
العالمية	25.8	25.7	-0.39	-38.81	514,000,000	2.42	0.04	30.00	-	2.57		0.00

التقرير الأسبوعي لشركة الأول للخدمات المالية عن سوق المال السعودي " تداول " من 17 إلى 21 يوليو 2010

الشركة	Open	Close	% Change	YTD %	Mkt Cap	% of Sector	% of Mkt	FF %	P/E	P/BV	2008 DY %	2009 DY %
سوليدرتي تكافل	10.5	10	-4.76	-20.00	555,000,000	2.61	0.05	40.00	-	1		0.00
الوطنية	48.5	46.8	-3.51	-13.33	468,000,000	2.20	0.04	30.00	-	4.68		0.00
أمانة للتأمين	14.55	14.4	-1.03	-7.10	460,800,000	2.17	0.04	40.00	-	1.44		0.00
قطاع التأمين					21,225,100,000	100.00	1.77		11.49	2.55		4.11
المصافي	36.1	35.9	-0.55	-27.91	538,500,000	1.58	0.04	100.00	155.63	1.39	0.86	1.39
المتطورة	12.6	12.1	-3.97	-13.57	522,720,000	1.54	0.04	89.34	16.51	0.65	4.98	0.00
الإحساء للتنمية	10.45	9.85	-5.74	-8.80	482,650,000	1.42	0.04	100.00	29.23	1.11		0.00
سيسكو	12.4	12.05	-2.82	-18.86	819,400,000	2.41	0.07	85.30	360.96	1.11		0.00
عسير	13.05	12.75	-2.30	-16.12	1,611,458,335	4.74	0.13	50.08	18.54	0.65	5.05	5.88
الباحة	13.1	11.95	-8.78	-33.61	179,250,000	0.53	0.01	100.00	NM	1.82		0.00
المملكة	8.05	8.05	0.00	71.28	29,832,352,515	87.78	2.48	5.00	69.76	1.15		0.00
قطاع شركات الاستثمار المتعدد					33,986,330,850	100.00	2.83		59.47	1.11		4.76
بي سي أي	29.4	28.1	-4.42	-6.95	772,750,000	2.29	0.06	78.64	12.55	2.08	2.10	5.34
معادن	17.95	17.7	-1.39	2.31	16,372,500,000	48.56	1.36	36.09	40.32	0.98		0.00
أسترا الصناعية	36.7	36.9	0.54	4.53	2,734,941,174	8.11	0.23	31.11	12.81	1.79	2.04	3.39
مجموعة السريع	26	24.9	-4.23	-29.66	747,000,000	2.22	0.06	30.00	9.3	1.96		0.00
شاكر	60	57.5	-4.17	11.65	2,012,500,000	5.97	0.17	30.00	-	5.75		0.00
الدوائية	30.8	29.7	-3.57	-1.33	2,329,593,750	6.91	0.19	65.00	14.79	0.91	6.09	5.05
زجاج	23.6	25.3	7.20	-17.05	759,000,000	2.25	0.06	72.60	17.92	1.58	5.17	1.98
فيبيكو	26.8	25.2	-5.97	-39.57	289,800,000	0.86	0.02	85.33	15.36	2.2		0.00
معدنية	21	20.3	-3.33	-19.76	518,795,834	1.54	0.04	64.54	22.89	1.47	1.85	2.46
الكيميائية السعودية	44.9	46.3	3.12	11.84	2,928,012,000	8.68	0.24	96.96	9.5	2.22		8.64
صناعة الورق	53	54.5	2.83	0.93	1,635,000,000	4.85	0.14	49.90	16.15	3.02	1.35	2.29
العبد اللطيف	30.9	29.1	-5.83	-29.71	2,364,375,000	7.01	0.20	30.00	12.83	1.65		12.03
الصادرات	24.35	23.45	-3.70	-35.40	253,260,000	0.75	0.02	100.00	NM	2.41	4.36	0.00

التقرير الأسبوعي لشركة الأول للخدمات المالية عن سوق المال السعودي " تداول " من 17 إلى 21 يوليو 2010

الشركة	Open	Close	% Change	YTD %	Mkt Cap	% of Sector	% of Mkt	FF %	P/E	P/BV	2008 DY %	2009 DY %
قطاع الاستثمار الصناعي					33,717,527,758	100.00	2.81		19.71	1.29		6.08
مجموعة المعجل	17.75	17	-4.23	-29.17	2,125,000,000	11.11	0.18	46.16	46.84	1.14	2.27	4.41
الأتايب السعودية	27.7	26.1	-5.78	-23.46	1,331,100,000	6.96	0.11	43.62	14.42	1.64		7.66
الخزف	131	134.75	2.86	20.04	3,368,750,000	17.61	0.28	63.59	15.7	4	2.35	2.23
الجبس	31.3	30.5	-2.56	-20.37	965,833,344	5.05	0.08	53.95	12.54	1.95	8.25	8.20
الكابلات	16.45	14.45	-12.16	-41.02	1,098,200,000	5.74	0.09	81.23	18.52	0.84	2.83	5.19
صدق	8.8	8.5	-3.41	-7.10	340,000,000	1.78	0.03	100.00	NM	1.1		0.00
امياتيت	17.9	16.95	-5.31	-26.46	1,957,725,000	10.23	0.16	87.50	9.57	1.16	2.84	5.90
أتايب	29.6	28	-5.41	-7.59	882,000,000	4.61	0.07	85.82	43.49	1.19		0.00
الزامل للصناعة	42.9	43.1	0.47	-22.69	2,586,000,000	13.52	0.22	75.65	11.11	2.17	2.63	3.48
الباطين	37.5	36.7	-2.13	6.38	1,486,350,000	7.77	0.12	100.00	14.39	2.73	1.54	4.09
الفخارية	65.75	63.5	-3.42	54.13	952,500,000	4.98	0.08	56.01	18.07	4.74	6.82	3.54
مسك	20	18.3	-8.50	-48.01	732,000,000	3.83	0.06	47.98	25.92	1.56	3.23	5.46
البحر الأحمر	47	43.5	-7.45	-28.98	1,305,000,000	6.82	0.11	30.00	14.47	1.81	4.68	4.60
قطاع التشييد و البناء					19,130,458,344	100.00	1.59		15.4	1.72		4.51
العقارية	23.3	21.6	-7.30	-16.28	2,592,000,000	6.06	0.22	30.64	28.34	0.83	5.08	3.47
طبية للاستثمار	15.85	15.7	-0.95	-6.55	2,355,000,000	5.50	0.20	68.99	33.58	0.83	8.50	7.64
مكة للانشاء	30.1	29.9	-0.66	11.15	4,928,005,576	11.51	0.41	83.50	23	1.23	6.41	5.02
التعمير	14.8	14.6	-1.35	21.67	1,460,000,000	3.41	0.12	99.94	15.61	1.01	5.15	5.14
إعمار	8.5	8.35	-1.76	-13.02	7,097,500,000	16.58	0.59	30.00	NM	0.9		0.00
جبل عمر	18.45	18.2	-1.36	-3.45	12,219,480,000	28.55	1.02	41.56	NM	1.84		0.00
دار الأركان	11.55	11.25	-2.60	-19.93	12,150,000,000	28.39	1.01	61.06	5.79	0.83		8.89
قطاع التطوير العقاري					42,801,985,576	100.00	3.56		9.15	1.06		7.12
النقل البحري	18.1	17.95	-0.83	1.13	5,654,250,000	73.10	0.47	66.37	16.52	1.1	9.09	5.57
النقل الجماعي	7.5	7.4	-1.33	-9.76	925,000,000	11.96	0.08	83.63	28.99	0.66	7.04	0.00

التقرير الأسبوعي لشركة الأول للخدمات المالية عن سوق المال السعودي " تداول " من 17 إلى 21 يوليو 2010

الشركة	Open	Close	% Change	YTD %	Mkt Cap	% of Sector	% of Mkt	FF %	P/E	P/BV	2008 DY %	2009 DY %
مبرد	14.25	13.4	-5.96	-38.67	241,200,000	3.12	0.02	100.00	NM	1.48	0.00	0.00
بدجت السعودية	52.75	50	-5.21	-17.01	915,000,000	11.83	0.08	43.56	10.34	2.13	4.63	4.00
قطاع النقل					7,735,450,000	100.00	0.64		16.21	1.09		5.35
تهامه للاعلان	21.9	22.7	3.65	-8.65	340,500,000	12.99	0.03	100.00	46.45	1.5	7.62	5.29
الأبحاث و التسويق	18.9	18.75	-0.79	-33.04	1,500,000,000	57.24	0.12	60.45	32.97	1.18	6.76	2.67
طباعة وتغليف	13.35	13	-2.62	-21.21	780,000,000	29.77	0.06	47.50	11.71	1	10.71	0.00
قطاع الإعلام و النشر					2,620,500,000	100.00	0.22		21.94	1.15		3.15
الفنادق	27.1	26.8	-1.11	-12.42	1,849,363,400	89.80	0.15	52.68	4.82	1.1	5.25	5.60
شمس	22.1	20.7	-6.33	-40.00	210,105,000	10.20	0.02	100.00	NM	3.03		0.00
قطاع الفنادق و السياحة					2,059,468,400	100.00	0.17		4.82	1.19		5.60
السوق					1,201,434,563,593		100.00		15.29	1.94		3.84

* مكرر الربحية للشركات الرابحة فقط ، و عن فترة آخر أربعة أرباع تنتهي في الربع الأول لعام 2010 الجاري .

* عائد الربح النقدي الموزع لعام 2008 وفقاً للأرباح النقدية الموزعة عن أداء العام المالي 2008 و وفقاً لأسعار الإقفال كما في نهاية 2008 .

* عائد الربح النقدي الموزع لعام 2009 وفقاً للأرباح النقدية الموزعة عن أداء العام المالي 2009 و وفقاً لأسعار الإقفال كما في تاريخ هذا التقرير .

* نسب الأسهم الحرة وفقاً لأحدث بيانات معلنة من سوق المال السعودي حتى تاريخ هذا التقرير .

التقرير الأسبوعي لشركة الأول للخدمات المالية عن سوق المال السعودي " تداول " من 17 إلى 21 يوليو 2010

إخلاء مسؤولية

"جميع الحقوق محفوظة".

إن الغرض من هذا التقرير هو توفير معلومات عامة فقط . ولا تشكل المعلومات أو أي آراء متضمنة في هذا التقرير عرضاً أو دعوة لإعداد عرض لشراء أو بيع أي أوراق مالية . تم الحصول على البيانات الواردة في هذا التقرير من المصادر الرسمية المعتمدة . وتم إعداد هذا التقرير من قبل أشخاص مؤهلين في التحليل المالي والاقتصادي غير أن شركة الأول للخدمات المالية لا تضمن أي خلل نتيجة أي سهو أو خطأ. تمتلك شركة الأول للخدمات المالية الحق في تعديل هذه البيانات من فترة إلى أخرى دون أي إشعار مسبق.